

※現在、物件ご案内の際は営業担当者マスク着用・ソーシャルディスタンス・事前消毒等の対応を実施しております。



住一は  
あなたの住まいの一番を  
ご提案いたします

物件情報多数掲載中！！  
HPはこちら↓



<https://www.sumiichi.co.jp>

**オリентハイツ仙台 2,190万円(税込)**

★JR東北本線「仙台」駅徒歩約7分  
★仙台駅を含む3駅利用可能！南向き3LDK！



榴岡小学校まで徒歩約5分  
(約330m)  
東華中学校まで徒歩約14分  
(約1080m)



◆所在地/仙台市宮城野区榴岡三丁目◆交通/JR東北本線「仙台」駅徒歩約7分◆専有面積/65.75㎡(約19.88坪)◆バルコニー面積/8.20㎡(約2.48坪)◆構造/鉄骨鉄筋コンクリート造11階建5階部分◆間取り/3LDK(洋約6.5,5.5,5.1・LDK約11.2)◆築年月/昭和57年11月◆管理費/月額11,880円◆修繕積立金/月額8,100円◆駐車場/空無◆土地権利/所有権◆管理方式/巡回◆引渡/相談◆取引態様/仲介

**ライオンズマンション大和町二丁目 1,999万円(税込)**

★地下鉄東西線「卸町」駅徒歩約12分  
★下階住戸なし・宅配BOX・防犯カメラ・食洗器



大和小学校まで徒歩約9分  
(約700m)  
蒲町中学校まで徒歩約29分  
(約2300m)



◆所在地/仙台市若林区大和町二丁目◆交通/仙台市営地下鉄東西線「卸町」駅徒歩約12分◆専有面積/70.73㎡(約21.39坪)◆バルコニー面積/11.10㎡(約3.35坪)◆構造/鉄筋コンクリート造6階建2階部分◆間取り/3LDK(和6・洋約6.5,3・LDK約14)◆築年月/平成9年2月◆管理費/月額12,300円◆修繕積立金/月額21,220円◆駐車場/空無◆土地権利/所有権◆管理方式/巡回◆引渡/相談◆取引態様/仲介

**サンデュエル蒲町中央公園Bリッチ 2,199万円(税込)**

★地下鉄東西線「六丁の目」駅徒歩約10分  
★ペット飼育可能!!(※別途規約によります。)



蒲町小学校まで徒歩約6分  
(約450m)  
蒲町中学校まで徒歩約9分  
(約700m)



◆所在地/仙台市若林区卸町東◆交通/仙台市営地下鉄東西線「六丁の目」駅徒歩約10分◆専有面積/63.66㎡(約19.25坪)◆バルコニー面積/6.93㎡(約2.09坪)◆構造/鉄筋コンクリート造8階建2階部分◆間取り/2LDK(洋約6.5・LDK約12.8)◆築年月/平成15年3月◆管理費/月額6,700円◆修繕積立金/月額17,800円◆駐車場/空有(月額2,000円~6,000円)◆土地権利/所有権◆管理方式/日勤◆引渡/相談◆取引態様/仲介

**ダイアパレス五橋 1,698万円(税込)**

★地下鉄南北線「五橋」駅まで徒歩約5分



荒町小学校まで徒歩約3分  
(約200m)  
五橋中学校まで徒歩約5分  
(約350m)

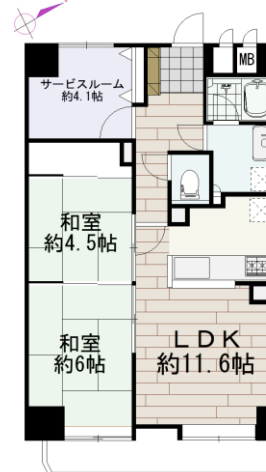
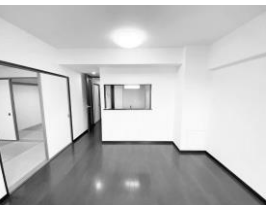

◆所在地/仙台市青葉区五橋二丁目◆交通/仙台市営地下鉄南北線「五橋」駅徒歩約5分◆専有面積/63.53㎡(約19.21坪)◆バルコニー面積/7.28㎡(約2.20坪)◆構造/鉄骨鉄筋コンクリート造13階建6階部分◆間取り/2SLDK(和約4.5,6・S約4.1・LDK約11.6)◆築年月/昭和62年6月◆管理費(月額)/7,810円◆修繕積立金(月額)/11,600円◆駐車場/空無◆土地権利/所有権◆管理方式/日勤◆引渡/即◆取引態様/売主

**ライオンズマンション小田原一丁目 2,399万円(税込)**

★JR東北本線「仙台」駅まで徒歩約13分  
★内装・水回りリフォーム済(令和元年8月)

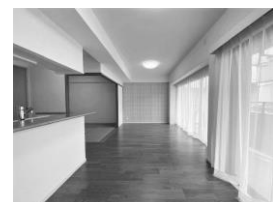

東六番丁小学校まで徒歩約9分  
(約700m)  
宮城野中学校まで徒歩約17分  
(約1300m)



◆所在地/仙台市宮城野区小田原一丁目◆交通/JR東北本線「仙台」駅徒歩約13分◆専有面積/71.61㎡(約21.66坪)◆バルコニー面積/10.59㎡(約3.20坪)◆構造/鉄筋コンクリート造5階建2階部分◆間取り/3LDK(和約6・洋約6.5/LD約14.7・K)◆築年月/平成10年10月◆管理費/月額11,000円◆修繕積立金/月額13,700円◆駐車場/空無◆土地権利/所有権◆管理方式/日勤◆引渡/相談◆取引態様/仲介



株式会社 住一

TEL: 0120-671-231 FAX: 022-713-2572  
E-mail: info@sumiichi.co.jp

【本社】  
〒980-0014 仙台市青葉区本町一丁目13番24号

【リフォーム・クリーニング事業部】  
〒985-0874 多賀城市八幡三丁目6番11号

詳細は  
住一 HP  
こちらをご覧ください



営業時間 9:30~18:00 / 定休日 水曜日・日曜・祝日

宅建免許番号 宮城県知事(2)第6210号  
(公社)宮城県宅地建物取引業協会



# 宮城野区萩野町三丁目2・4号棟 新築戸建 3,890・3,960万円(税込)

- 駐車場有 2号棟: 3台分 4号棟: 2台分
- 地下鉄東西線「卸町」駅 徒歩約10分(約800m)
- イオンスタイル仙台卸町店 徒歩約6分(約480m)

東宮城野小学校  
まで徒歩8分(約640m)  
東華中学校  
まで徒歩23分(約1780m)

【2号棟：3,890万円(税込)】



◆所在地/仙台市宮城野区萩野町三丁目◆交通/仙台市営地下鉄東西線「卸町」駅徒歩約10分◆土地権利/所有権◆土地面積/132.05㎡(約39.94坪)◆建物面積/105.78㎡(約31.99坪)◆構造/木造二階建◆間取り/4LDK(和4.5・洋約7.2,6.7,5.2・LDK約17.5)◆築年月/令和2年7月◆入居予定/相談◆取引態様/仲介

【4号棟：3,960万円(税込)】



◆所在地/仙台市宮城野区萩野町三丁目◆交通/仙台市営地下鉄東西線「卸町」駅徒歩約10分◆土地権利/所有権◆土地面積/119.57㎡(約36.16坪)◆建物面積/105.99㎡(約32.06坪)◆構造/木造二階建◆間取り/4LDK(洋約9.5,7.5,7.5,3・LDK約16)◆築年月/令和2年7月◆入居予定/相談◆取引態様/仲介

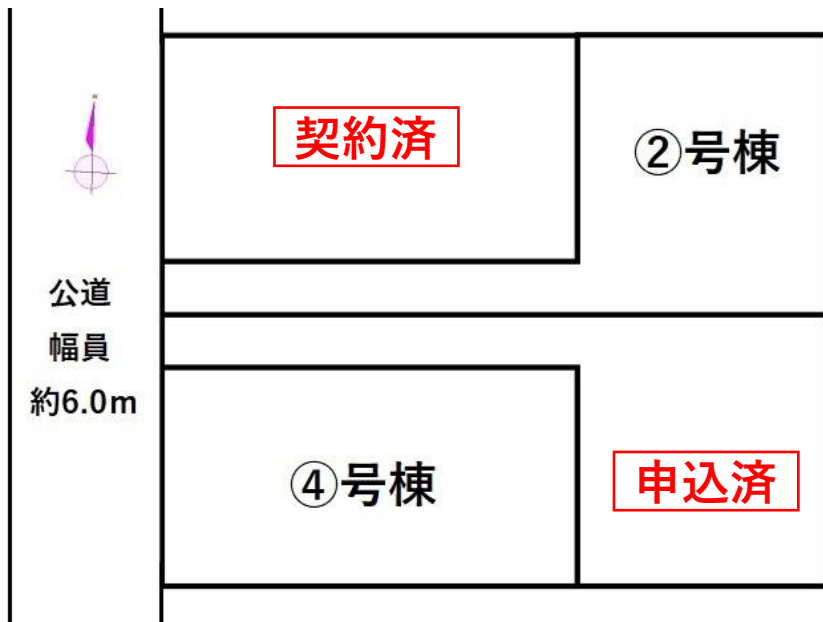

新型コロナウイルスの感染予防・拡大防止に伴い、社員はマスク着用の上、ソーシャルディスタンスを励行しております。査定のご依頼はFAX・メール・お電話にて承ります。

下記内容をご記入いただき、点線下側のみFAXにてお送りください。お電話・メールからも査定のご依頼が可能です。

**FAX : 022-713-2572 Eメール : info@sumiichi.co.jp**

物件種別	<input type="checkbox"/> 土地 <input type="checkbox"/> 一戸建 <input type="checkbox"/> マンション <input type="checkbox"/> その他	お名前	様
物件所在地	〒 -	住所	〒 -
	マンション名 ( ) 号室)	電話	
広さ	土地 ㎡・坪 建物 ㎡・坪	FAX	
	専有面積(マンション) ㎡ ( 階建の 階部分)	Eメール	
築年月	昭和・平成・令和 年 月頃	ご希望の連絡方法	<input type="checkbox"/> 電話 <input type="checkbox"/> FAX <input type="checkbox"/> Eメール
ご相談内容	<input type="checkbox"/> 売りたい <input type="checkbox"/> 貸したい <input type="checkbox"/> リフォーム <input type="checkbox"/> クリーニング <input type="checkbox"/> 火災保険 <input type="checkbox"/> その他		

※個人情報は物件の価格査定及びその結果をご報告する為にのみ使用し、他の目的では使用いたしません。※定休日・営業時間外につきましては翌営業日のご連絡となります。



株式会社 住一

営業時間 9:30~18:00 / 定休日 水曜日・日曜・祝日

TEL: 0120-671-231 / FAX: 022-713-2572  
E-mail: info@sumiichi.co.jp

宅建免許番号 宮城県知事(2)第6210号  
(公社)宮城県宅地建物取引業協会

【本社】  
〒980-0014 仙台市青葉区本町一丁目13番24号

【リフォーム・クリーニング事業部】  
〒985-0874 多賀城市八幡三丁目6番11号

詳細は  
**住一 HP**  
こちらをご覧ください

